

Régime : IC - Installation classée
Créé le 04/04/2023, modifié le 04/04/2023

Unité d'épandage : **Système cultural**

- Cultures
- Prairies pâturées
- Zones non agricoles

Fonds de plan : BDORTHO® - IGN

Sources : INPN, IGN - Synthèse des dates de prise de vue



Commentaire :

Cartographie réalisée selon les déclarations de l'agriculteur

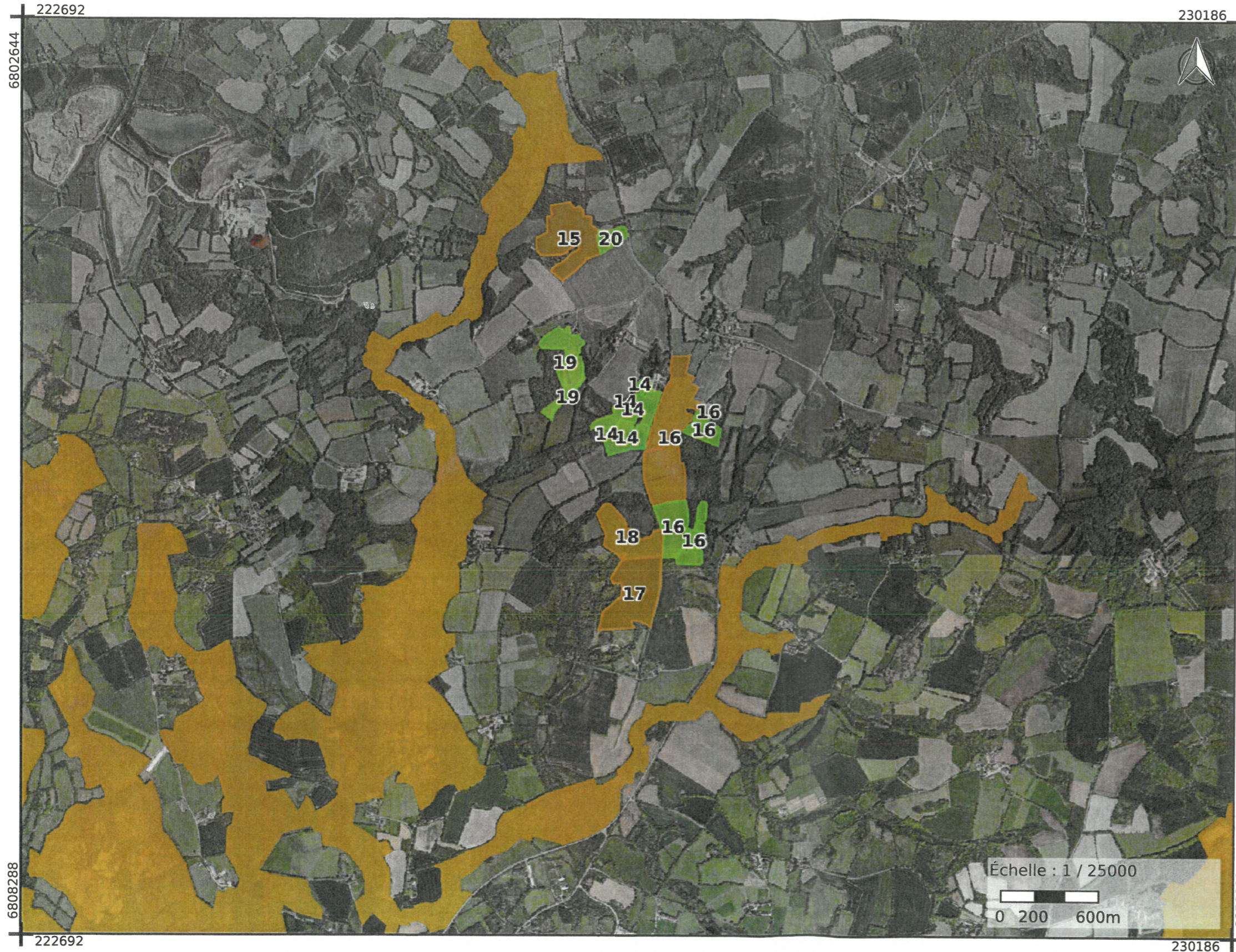

Régime : IC - Installation classée
Créé le 04/04/2023, modifié le 04/04/2023

Unité d'épandage : **Système cultural**

- Cultures
- Prairies pâturées
- Zones non agricoles

Fonds de plan : BDORTHO® - IGN

Sources : INPN, IGN - Synthèse des dates de prise de vue



Commentaire :

Cartographie réalisée selon les déclarations de l'agriculteur

PJ N°19 RECEPISSE DE DECLARATION

Preuve de dépôt

Vous venez de déposer un dossier de demande de déclaration ICPE concernant le projet ELEVAGE BERNARD sur la commune principale de l'AIOT LE COSQUER 22110 GLOMEL.

La référence de votre dossier est A-3-QZVISJV73 et concerne une demande de type "une déclaration de modification"

Ce numéro et ce code postal vous seront nécessaires pour déposer les éventuels compléments et pièces de procédure que sollicitera l'administration.

Votre dossier a été transmis le 18/09/2023 à 16h42 au(x) service(s) concerné(s) par votre démarche.

1 - Type de déclaration

Identification et orientation de la demande

Votre demande concerne : **une déclaration de modification**

La déclaration de modification porte sur :

La nature ou la capacité des activités (évolution des capacités exercées en référence à la nomenclature des installations classées.....)

Les prescriptions applicables à l'installation

Numéro d'AIOT : **Je ne connais pas mon numéro d'AIOT**

Service instructeur : **La DDETSPP ou la DAAF**

Conditions d'engagement du déclarant

- Je m'engage à ce que les fichiers déposés comprennent les informations réglementaires requises, dont les références sont rappelées pour chaque dépôt de fichier tout au long de la téléprocédure.
- Je m'engage à prendre connaissance et à respecter les prescriptions générales ministérielles applicables à chaque rubrique de la nomenclature des installations classées, consultables sur le site <https://aida.ineris.fr/>
- Je prends note que tous les plans réglementaires sont déposés en fin de la téléprocédure.

- En initiant le dépôt de mon dossier via la téléprocédure, je m'engage à déposer les compléments ainsi que les pièces de procédures (attestation de mise en sécurité, ...) sur Service-public.fr

2 - Déclarant

Déclarant

Pétitionnaire ou mandataire : **Mandataire**

N° SIRET **38786725200018**

Organisme : **FARAGO BRETAGNE**

Fonction : **CONSEILLERE INSTALLATION CLASSEE**

Personne morale

N° SIRET **37981418900013**

Raison sociale **GROUPEMENT AGRICOLE D'EXPLOITATION EN COMMUN RECONNU ELEVAGE BERNARD**

Forme juridique **Groupement agricole d'exploitation en commun (GAEC)**

Le nom de la personne, physique ou morale, qui exerce une activité soumise à la réglementation relative aux ICPE est une information regardée comme nécessaire à l'information du public, publié sans anonymisation en application des dispositions du 3° de l'article D312-1-3 du code des relations entre le public et l'administration.

Toutefois, si sa publication fait craindre des représailles ou est susceptible de porter atteinte à la sécurité publique ou à la sécurité des personnes, l'exploitant personne physique peut demander que la donnée ne soit pas mise en ligne au titre de l'application du d) de l'article L311-5 du code des relations entre le public et l'administration.

Adresse en France

le cosquer

22110 GLOMEL

Signataire

Qualité : **GERANT**

Référent

Fonction : **GERANT**

3 - Description de l'installation

Nom de l'installation : **ELEVAGE BERNARD**

Description des activités :

Augmentation des effectifs bovins viandes sur le site du Cosquer à Glomel. initialement déclaré pour 110 bovins à l'engrais et 45 veaux de boucherie. Aujourd'hui, le Gaec élevage Bernard élève 135 bovins à l'engrais.

Sur le site de l'installation, vous exploitez déjà au moins :

Une installation classée relevant du régime d'autorisation : **NON**

Une installation classée relevant du régime d'enregistrement : **OUI**

Déclaration distincte à l'occasion d'une demande d'autorisation environnementale : **NON**

4 - Localisation

Localisation de l'installation

LE COSQUER

22110 GLOMEL

X : 225609

Y : 6811292

Projection : Lambert 93

Le déclarant joint à la déclaration les plans suivants :

- Un plan de situation du cadastre à jour dans un rayon de 100m
- Un plan d'ensemble à jour à l'échelle de 1/200 au minimum, accompagné de légendes et descriptions permettant de se rendre compte des dispositions matérielles de l'installation et indiquant l'affectation, jusqu'à 35 mètres au moins de celle-ci, des constructions et terrains avoisinants ainsi que les points d'eau, canaux, cours d'eau et réseaux enterrés (un plan jusqu'au 1/1000 est admis sous réserve que les éléments précités restent lisibles).

5 - Activité du site

Tableau des rubriques des activités

Rubrique	Alinéa	Libellé des rubriques	Quantité totale	Quantité projet	Régime Précisions
----------	--------	-----------------------	-----------------	-----------------	-------------------